

SITUACIÓN DEFICIENCIAS DETERMINADAS

PREVIO

DURANTE

POSTERIOR

DEPARTAMENTO:	El Progreso	MUNICIPIO:	Morazán
NOMBRE DEL ESTABLECIMIENTO:	Escuela Oficial Rural Mixta	DIRECCIÓN DEL ESTABLECIMIENTO:	Aldea La Laguna, Morazán, El Progreso
CÓDIGO DEL ESTABLECIMIENTO:	02-02-0041-43	FECHA:	22 de Febrero de 2024



Foto 1:



Foto 2:

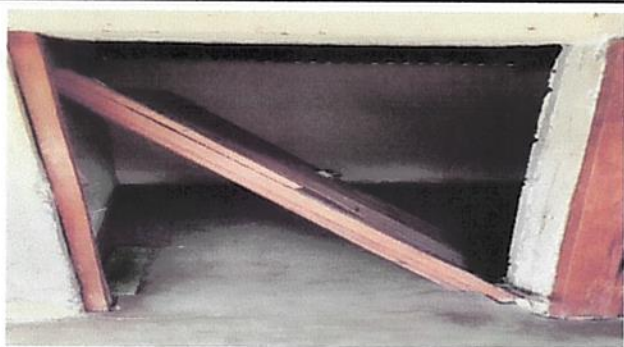

Foto 3:



Foto 4:



Foto 5:



Foto 6:

Observación: Si es necesario se pueden agregar hojas adicionales y activar el número de hojas.

[Handwritten Signature]



Firma y sello del Presidente de la O.P.F.

[Handwritten Signature]



Firma y Sello Director Centro Educativo Público

SITUACIÓN DEFICIENCIAS DETERMINADAS

PREVIO

DURANTE

POSTERIOR

DEPARTAMENTO:	El Progreso	MUNICIPIO:	Morazán
NOMBRE DEL ESTABLECIMIENTO:	Escuela Oficial Rural Mixta	DIRECCIÓN DEL ESTABLECIMIENTO:	Aldea La Laguna, Morazán, El Progreso
CÓDIGO DEL ESTABLECIMIENTO:	02-02-0041-43	FECHA:	22 de Febrero de 2024



Foto 6:



Foto 7:



Foto 8:



Foto 9:



Foto 10:



Foto 11:

Observación: Si es necesario se pueden agregar hojas adicionales y actualizar el número de hojas.

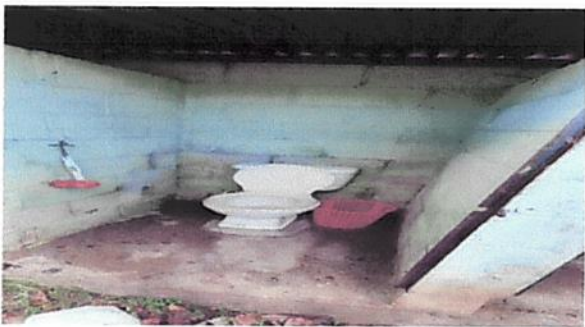
Firma y sello del Presidente de la ODF

Firma y Sello Director Centro Educativo Público

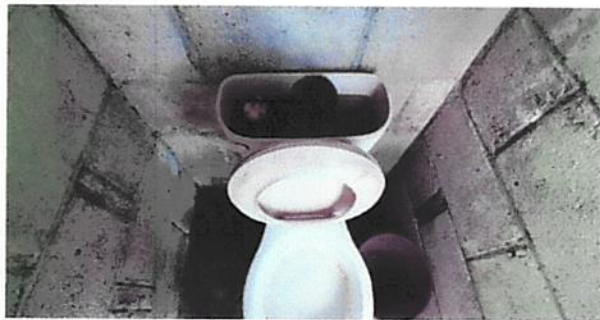
SITUACIÓN DEFICIENCIAS DETERMINADAS

PREVIO

DURANTE

POSTERIOR

DEPARTAMENTO:	El Progreso	MUNICIPIO:	Morazán
NOMBRE DEL ESTABLECIMIENTO:	Escuela Oficial Rural Mixta	DIRECCIÓN DEL ESTABLECIMIENTO:	Aldea La Laguna, Morazán, El Progreso
CÓDIGO DEL ESTABLECIMIENTO:	02-02-0041-43	FECHA:	22 de Febrero de 2024



Foto 13:



Foto 14:



Foto 15:



Foto 16:



Foto 17:



Foto 18:

Observación: Si es necesario se pueden agregar hojas adicionales y actualizar el número de hojas.

Firma y sello del Presidente de la OPA



Firma y Sello Director Centro Educativo Público



SITUACIÓN DEFICIENCIAS DETERMINADAS

PREVIO

DURANTE

POSTERIOR

DEPARTAMENTO:	El Progreso	MUNICIPIO:	Morazán
NOMBRE DEL ESTABLECIMIENTO:	Escuela Oficial Rural Mixta	DIRECCIÓN DEL ESTABLECIMIENTO:	Aldea La Laguna, Morazán, El Progreso
CÓDIGO DEL ESTABLECIMIENTO:	02-02-0041-43	FECHA:	22 de Febrero de 2024



Foto19:



Foto 20:



Foto 21:



Foto 22:



Foto 23:



Foto 24:

Observación: Si es necesario se pueden agregar hojas adicionales al número de hojas.

Firma y sello del Presidente de la OPE



Firma y Sello Director Centro Educativo Público



SITUACIÓN DEFICIENCIAS DETERMINADAS

PREVIO

DURANTE

POSTERIOR

DEPARTAMENTO:	El Progreso	MUNICIPIO:	Morazán
NOMBRE DEL ESTABLECIMIENTO:	Escuela Oficial Rural Mixta	DIRECCIÓN DEL ESTABLECIMIENTO:	Aldea La Laguna, Morazán, El Progreso
CÓDIGO DEL ESTABLECIMIENTO:	02-02-0041-43	FECHA:	22 de Febrero de 2024



Foto 25:



Foto 26:



Foto 27:

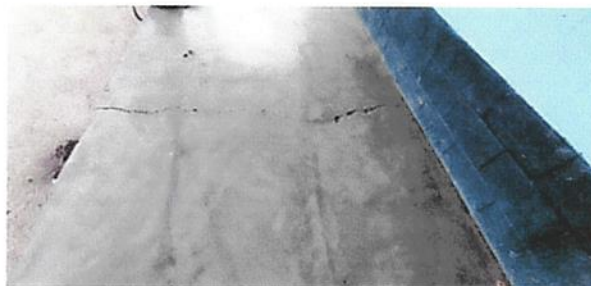

Foto 28:



Foto 29:



Foto 30:

Observación: Si es necesario se pueden agregar hojas adicionales y actualizar el número de hojas.

Firma y sello del Presidente del Consejo de Padres de Familia

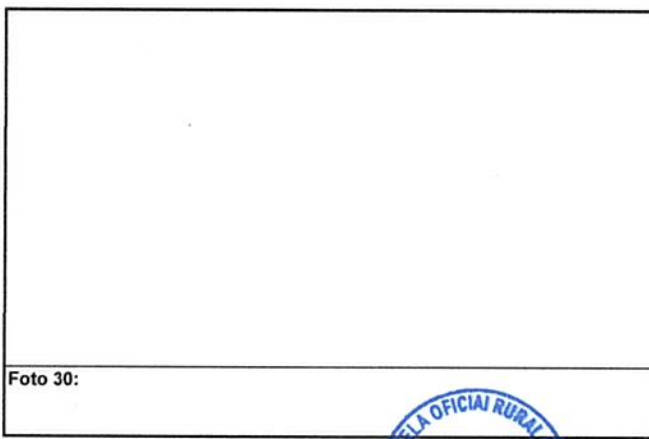

Firma y Sello Director Centro Educativo Público

